

Aanhelingen



Vergroten van een bestaande vloer zonder zichtbare overgang van oud naar nieuw

Waar : interne verbouwing (keuken bij woonkamer trekken) externe verbouwingen (vergroting van het huis door een serre of (dak)terras)



Situatie als u aankomt :

Aanheling van bestaande kambala enkelstrooksvloer van ca. 3 mtr. diep.

De oude overgang is nog geheel intact.

Tip: meet voor de bestelling de dikte van de ondervloer op, en de breedte en lengte van de bestaande parketstroken.



De overgang naar de nieuw te leggen vloer diep genoeg uittanden voor een vloeiende overgang zodat de oude vertanding van parket en ondervloer eenvoudig doorlegbaar zijn in het bestaande patroon.

Let op: verwijder de bramen van de nieuwe cementvloer onder de bestaande parketvloer !!!
Leg nu eerst het vochtscherm aan het bestaande scherm en tape dit nauwkeurig af met Rowi dampdichte tape.



Maak nu de werkomgeving goed schoon van stof, splinters, lijmresten, etc. voor een goede aanhechting van de lijm .

De na het uittanden vrijgekomen onderplaten dun inlijmen met een strookje parket .

Met een strookje parket blijven de zijanten van de bestaande stroken namelijk vrij van lijm, zodat de nieuwe stroken perfect passen.



Nu halen we het stanleymes zowel kops als langs in de nog natte lijm langs de bestaande stroken.

Hierdoor krijgt u de hoek geheel schoon voor een perfecte aansluiting tussen bestaand en nieuw parketstroken.



Terwijl de lijm op de bestaande onderplaten droogt is het vocht-scherm uitgerold en afgetaped . Nu kunnen we de onderplaten in het bestaande patroon aanhelen.

Let op : altijd blokken vormen (2 aan 2) en een tussenruimte van ca 2 mm aanhouden.



Begin de aanheling vanuit het midden.
Hierdoor wordt het maatverschil tussen de bestaande en de nieuwe stroken het meest efficiënt verwerkt.

Het nieuwe parket wordt dus bewust met iets naadvorming gelegd.

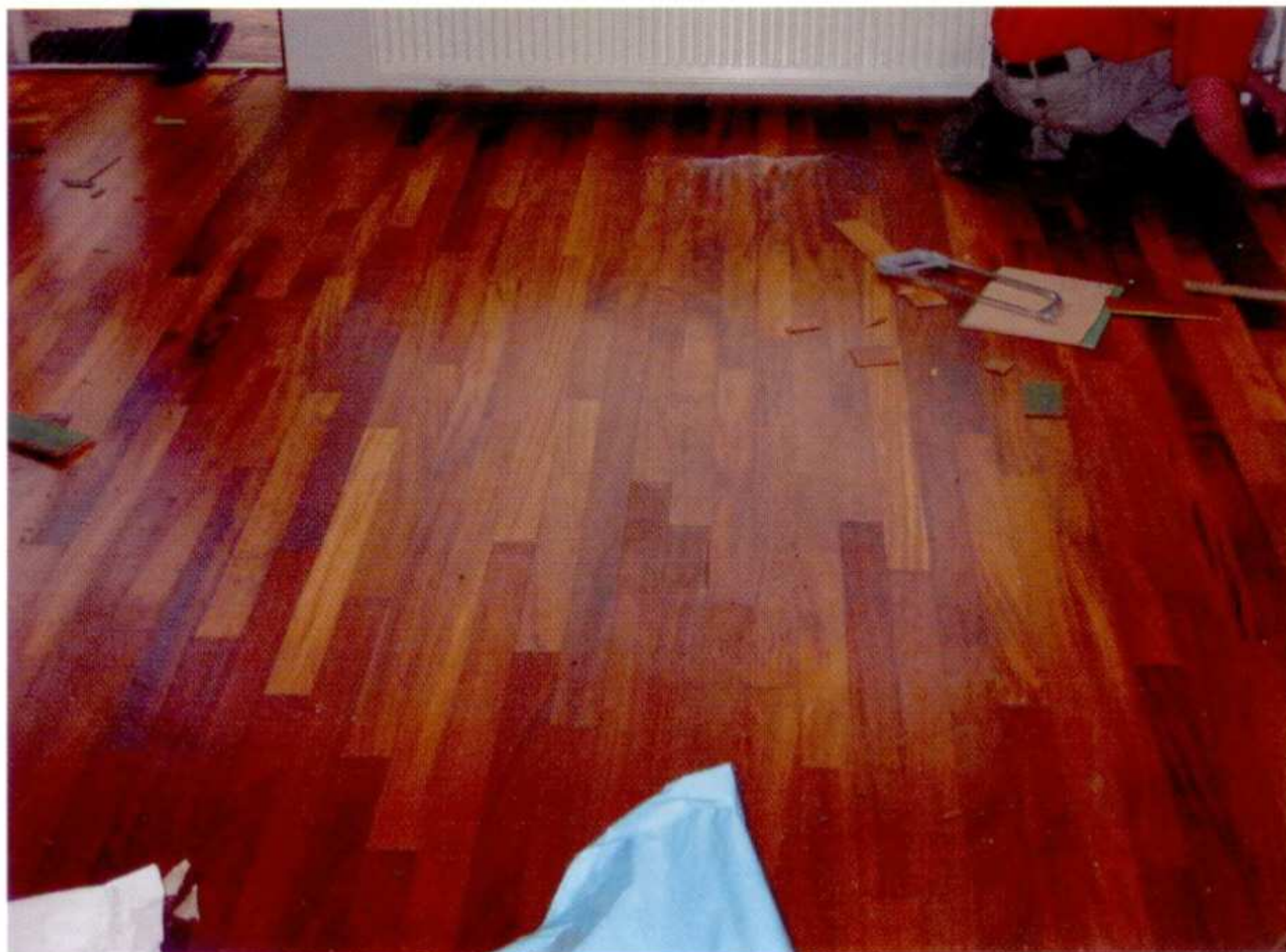

De optredende spanning in het nieuwe parket kan dus de kant op van de bestaande vloer, ook binnen de vertanding.

Het nieuwe parket gaat zich direct na het leggen zetten.

Daardoor is na enige tijd het minieme maatverschil tussen bestaand en nieuw materiaal de geheel verdwenen.

Gangbaar is nu de gehele vloer (oud en nieuw) kaal te schuren en 3 maal af te lakken.

Hierdoor minimaliseert u de kleurverschillen tussen bestaand en nieuw parket.

Controleer ook de bestaande vloer (plinten zijn immers wegens het schuren verwijderd) op voldoende zwelruimte. De vloer reageert nl. in zijn geheel op het lakken.